

B) Foaia de proprietate

<p>12599/14.10.2008 În baza Hotărârii nr. 24/30.05.2001 a Consiliului Local Alșed și Adunării nr. 8543/28.10.2008 ale de Valea Alșed, - cota de 18261/117999, parte teren de 1217/10 de m² și AZ 47 în funciune; DOMENIUL PRIVAT AL ORĂȘULUI în baza L213/1998 și L215/2001 ACCES.</p>	<p>NOTĂ</p>
<p>684/22.01.2009 În baza HCL nr. 99/26.11.2008 a Consiliului Local Alșed, - cota de 1028/10518 parte teren de 1295 de m² și AZ 14, în a stăruie drept de proprietate în baza L215/2001 și L213/1998 în funciune; DOMENIUL PUBLIC AL STATULUI</p>	<p>1266</p>
<p>ROMÂNIA în administrația MINISTERULUI PUBLIC în baza HCL Alșed 31/31.03.2001 834/26.01.2009. În baza actelor emise de către Direcția Districte, Fece 4 în tip 9231/ sub AT49, respectiv în Fece în cupofate de 53454 și în baza HCL nr. 61/29.01.2009 și completarea HU 291201 Alșed, cupre valo de m² 49, tip 9231/ în baza</p>	

B) Foaia de proprietate

Numărul serial		NOTĂ	Num: seri
54	L. 213/1993 și L. 215/2001 în vigoare după care de proprietate în funcție de soluție nr. 1000 Primăria din orașul Alșuș.		
55	4 pei, în funcție de 121 mp din care se înțelege 92311, porțiunea în cod. 1460 care se învecinează cu CF 5454 Alșuș, în funcție de soluție nr. 1000 Primăria din orașul Alșuș.		
56	16 268 / 24.12.2008 În baza Dec. Cod. cuprinsă în Dec. nr. 7.10. 7331 / 15.10.2007, suprafață de 55000 mp din top 1217/10 și suprafață de 5462 mp din top 1296 și învecinează cu CF 5460 Alșuș, cod 1378 în funcție de Act. de Înc. nr. 1000 Primăria din orașul Alșuș.		60 61
57	16 269 / 24.12.2008 În baza Dec. Cod. cuprinsă în Dec. nr. 7.10. 7331 / 15.10.2007, suprafață de 17830 mp din top 1217/10 și suprafață de 28460 top 1296 și învecinează cu CF 5461 Alșuș în funcție de Act. de Înc. nr. 1000 Primăria din orașul Alșuș, cod 1379		62
58	16 270 / 24.12.2008 Respinge cererea privind cod 1380, suprafață în top 1217, și învecinează cu CF 1002 Alșuș		63

B) Foaia de proprietate

Numărul serial		NOTĂ
59	<p>10.189/22.08.2008</p> <p>În baza actelor anexate la dosar, cuprinzând, de 345/9ay, din tip. 1615 formosa. cad. 1247 con si rusari. în CF 5498 Albed. în formos Asociatiei de Product si Produs si rusari Albed,</p>	
60	<p>13914/04.11.2008</p> <p>În baza actelor anexate la dosar, cota de 551/1824ay, din tip. 1619 formosa. cad. 1294 con rusari. teren extrazonal, con si rusari în CF 5499 a loc. Albed în formos Asociatiei de Product si Produs si rusari Albed</p>	
61	<p>13918/04.11.2008</p> <p>În baza actelor anexate la dosar, cota de 1136/1824ay, din tip. 1619 formosa. cad. 1295 con rusari. teren extrazonal, con si rusari în CF 5500 a loc. Albed în formos Asociatiei de Product si Produs si rusari Albed</p>	
62	<p>16119/22.12.2008</p> <p>În baza actelor anexate la dosar, cota de 1510/3762ay, din tip. 1617 formosa. cad. 1389 con si rusari în CF 5501 Albed în formos Asociatiei de Product si Produs si rusari Albed</p>	
63	<p>16120/22.12.2008</p> <p>În baza actelor anexate la dosar, cota de 868/3762ay, din tip. 1617 formosa. cad. 1382 con si rusari în CF 5502 Albed în formos Asociatiei de Product si Produs si rusari Albed</p>	

B) Foaia de proprietate

Numărul serial		NOTĂ
64	<p>1517/02.07.2009</p> <p>În baza actelor anexate la dosar, în vederea reperării punctului cu nr. top 1618 din 138 ofi'ci " grup ofi' 138 ofi' = 63797 mp.</p>	
65	<p>0101</p> <p>- reperaj de 134 mp din top 9281, în vederea de 775 mp din top 12710 reperaj de 54766 mp din 1618 tenuea în CT nr. 101 conform tabelulei anexate la raport.</p>	
66	<p>15125/03.12.2009</p> <p>În baza actelor anexate la dosar, reperaj de 1295 mp din top 1295 în tenuea în CT 100809 UAT Albeș în fața Domeniului Public al C. Albeș STATULUI ROMÂN în administrarea Administrației Publice</p>	
67	<p>16048/30.12.2009</p> <p>În baza actelor anexate la dosar, în vederea de 169 mp din top 654/2 în tenuea în CT 100840 UAT Albeș în fața blocului nr. 2</p>	
68	<p>3780/28.07.2010</p> <p>În baza actelor anexate la dosar, reperaj de 61 mp din top 1619 în tenuea în CT 101037 UAT Albeș în fața Școlii nr. 1 din Albeș</p>	

Num
seri

B. Partea a III-a II PROPRIETATE

Nr.crt.	Inscrieri privitoare la sarcini	Observații
69	<p>8913/28.06.2011 În baza dec. Cons. Local. ACEȘA nr. 10/28.06.2011, cuprinsă de 5533 mp și sup. tip 1616 m² terenuri în CF 101536 ACEȘA în fav. Domniei Publice ACEȘA.</p>	
70	<p>13284/22.09.2011 Trec. motoprop. procesul succesor de bunul blizla în bunul Blizla, împotriva Asociației de Păduri în Pădurea „Văratec” ACEȘA, Com. Loc. ACEȘA, Com. Jud. ACEȘA de aplic. a legii fondului funciar, Statul Român, Consiliul Local ACEȘA, cauză nr. de dosar 1979/177/2011 al Judecătoria ACEȘA. punând în discuție cu nr. tip 565. de parte nr. de ordine nr. 1:</p>	vezi B-26-
71.	<p>Tutela Ce 12. 10. 2011 nr. 14.129. În baza dec. ced. urzate OPR, T.P nr. 4331/15.10.2004, supra de 15.573 mp tip 1296, supra de 5942 mp tip 1213 terenuri în CF 101.674 în fav. Asociației de Păduri în Pădurea Văratec ACEȘA.</p>	
	4	

A. Partea I-a

Nr.crt.	Nr. cadastral	Descrierea imobilului	Suprafata in mp.	Observatii
77	102821	<p>17067/20.12.2012 Dec. local. disp. de teren nr. 7. P. 456/06.06.1996 nr. 8380/09.02.2012, in baza carei s-a emis planul de sup. 654/1 in supraf. de 100 mp. din teren nr. 102821 cati Alșu in jud. Arad in teren urbar.</p>	456/06.06.1996	
78		<p>15862/208.2015 Decizia de autorizare de construire Alșu cu nr. 234/174/2015 de catre Comisia Alșu locala si Județul de autorizare a terenului pentru construirea obiectivului nr. 235</p>		

Cartea funciară cu nr.

Comuna/ Oraș/ Municipiu

1005

B. Partea a III-a

Nr.crt.	Înscrieri privitoare la sarcini	Observații
	15407 / 10.11.2011. În baza doc. cad. nr. 101422 de c. p. nr. 7331/2007 de Prefectura Bihor, sup. de 399 mp din tg. 1291 formate cod. 101422 con și surse în CFE 101422 UAT Alsd în fav. Asociației de Păduri și Pășuni "Văratec" Alsd.	
73	15408 / 10.11.2011. În baza doc. cad. nr. 101408 de c. p. nr. 7331/2007 de Prefectura Bihor, sup. de 2038 mp din tg. 674/2 formate cod. 101408 con și surse în CFE 101408 UAT Alsd în fav. Asociației de Păduri și Pășuni "Văratec" Alsd.	
74	15409 / 10.11.2011 Reziinge conținutul în p. nr. la recepția și înregistrarea doc. cadastrale.	
75	15410 / 10.11.2011 În baza doc. cad. nr. 101414 de c. p. nr. 7331/2007 de Prefectura Bihor, sup. de 2080 mp din tg. 1975 formate cod. 101414 con și surse în CFE 101414 UAT Alsd în fav. Asociației de Păduri și Pășuni "Văratec" Alsd.	
76	17165 / 11.12.2011 În baza doc. cad. nr. 101743 de c. p. nr. 7331/15.10.2007, suprafață de 2064 mp din sup. 505 m în terenul în CFE 101743 UAT Alsd în fav. Asociației de Păduri și Pășuni "Văratec" Alsd.	

5/16/2012
Delimit.

Către: ORASUL ALESD
Referitor la: Cerere 65984/26.07.2016
Spre știința Biroului de carte funciară: ALESD

Stimate Domn,

La cererea Dumneavoastră cu nr. de mai sus, vă comunicăm datele extrase din arhiva cadastrală la teritoriul cadastral **ALESD**

Număr topo.	Suprafata				Observații
	Jug.	Stjp.	Ha	Mp	
1296/1 1296/2	-	-	- 11	2436 0373	Conform Registru de schimbari 1995/3

Drept pentru care s-a eliberat prezenta adeverință, necesară la cele solicitate.
S-a achitat suma de 10 lei prin chitanța nr. 123252/26.07.2016

Cu deosebită considerație,

Călin- Sorin IVAN LET
DIRECTOR

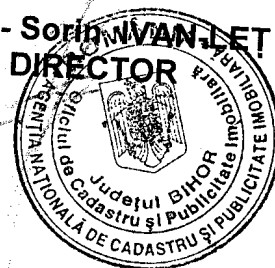

Marcel Daniel DRAGOS
Șef. Serviciu Cadastru

PLAN DE SITUATIE

Scara 1:2500

Adresa imobilului

Alesd intravilan

Nr. top	Suprafata
1296	5347mp

Cartea funciara nr.	1	UAT
ALES D		

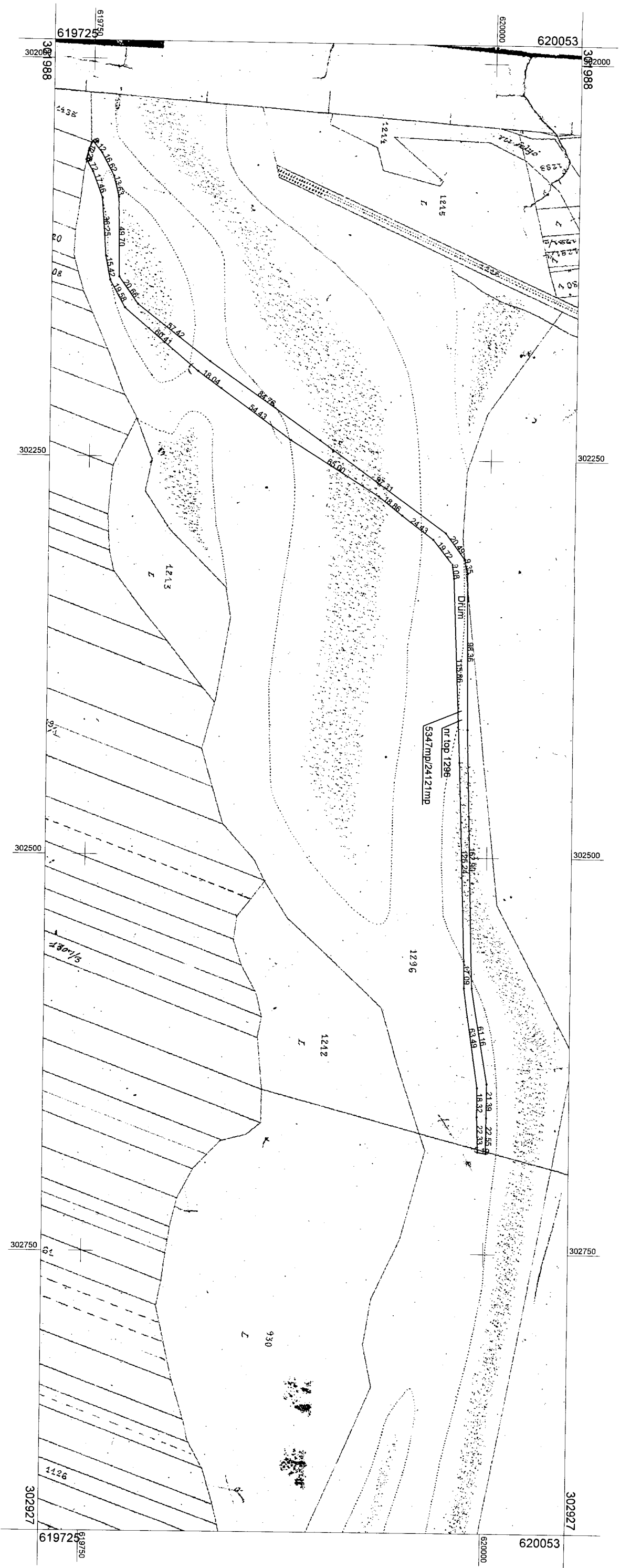

Nr. parcela	Categoria de folosinta	Suprafata (mp)	Mentiiuni
1	Dpanti	5347	
Total		5347	

Suprafata de 5347mp/24121 din nr top 1296/Alesd in scris in CF 1 Alesd

Intocmit de
ing. OROS CASIAN
CASAȘI

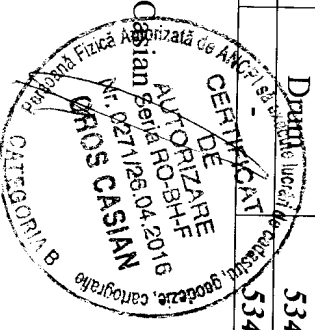

Data
06.07.2016

PLAN DE SITUATIE

Scara 1:2500

Adresa imobilului
Alesd intravilan

ALES D

Nr top	Suprafata
1296	5347mp

Cartea funciara nr.	1	UAT
---------------------	---	-----

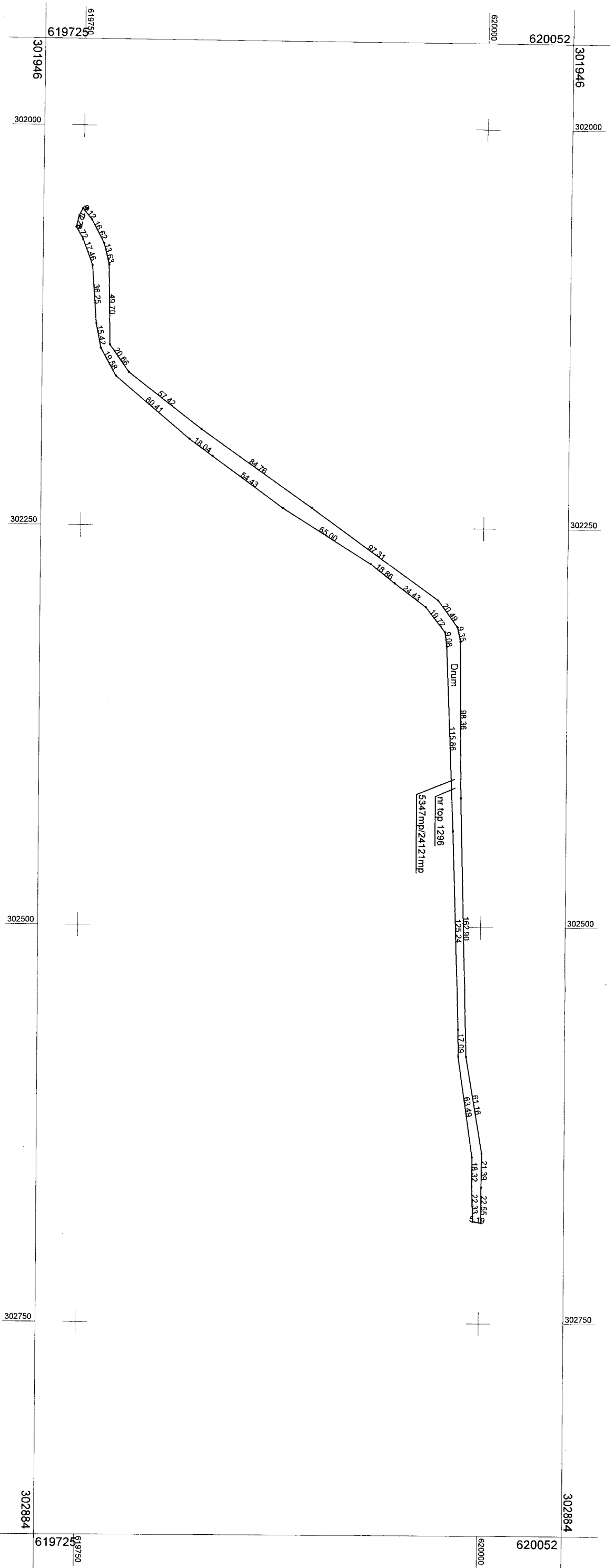

Nr. parcela	Categoria de folosinta	Suprafata (mp)	Mentiiuni
1	Drum	5347	
Total		5347	Suprafata de 5347mp/24121 din nr top 1296/Alesd inscris in CF 1 Alesd

Intocmit de
ing. OROS CASIAN

CERTIFICAT DE AUTORIZARE
Seriă RO-BH-F
Nr. 0271/26.04.2016
OROS CASIAN

Asociatia Firca
Societate de Ingineri
CATEGORIA B

Data
06.07.2016